

PÔLE PETITE ENFANCE, avenue Ichaca
Renseignements et inscriptions :
enfance@saintjeandeluz.fr

saintjeandeluz.fr



**SEMAINE
DE LA
NATIONALE
PETITE
ENFANCE**
La petite enfance en grand

Thème
11^{ème} édition

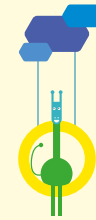

**Viens,
je t'emmène !**

**Se laisser guider
par l'enfant**

du 18 au 23 mars 2024
2024ko martxoaren 18tik 23ra

PÔLE PETITE ENFANCE



PROGRAMME 2024

OUVERT À TOUS SANS RÉSERVATION PLACES LIMITÉES

AU POLE PETITE ENFANCE

ATELIERS DÉCOUVERTE DE LA LANGUE DES SIGNES

Marie de Logivière comédienne, diplômée en langue des signes Niveau LSF 4, propose une initiation douce à la langue des signes, avec l'appui de petits objets, de livre géant, et pop-up et au travers soit de chansons signées, d'expédition imaginaire dans un zoo ou encore d'immersion dans le monde de la peinture.

Durée de chaque atelier : 20 minutes

LUNDI 18 MARS - 10H30

Lieu d'accueil enfants parents

JEUDI 21 MARS - 10H30

Ateliers Parents Enfants

Enfants accompagnés d'un parent
Moins de 6 ans

JOUONS EN FAMILLE : CARTES À CONTER

Viens créer ton conte : les enfants inventent leurs propres histoires avec le support des cartes qui les aident à déployer leur imagination et à faciliter la narration.

MARDI 19 MARS - 17H

Gratuit, sans inscription
Renseignements :
enfance@saintjeandeluz.fr

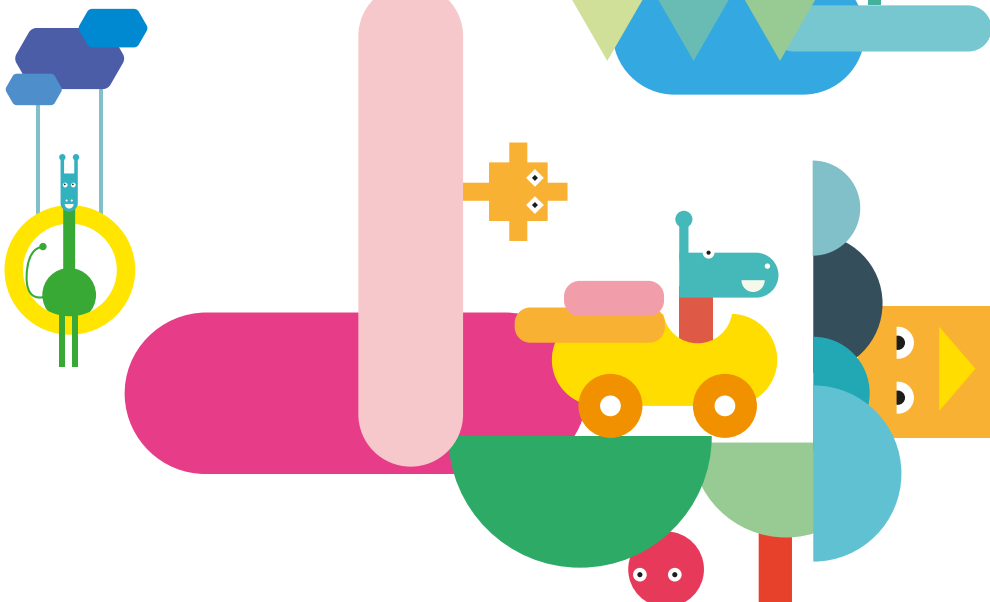
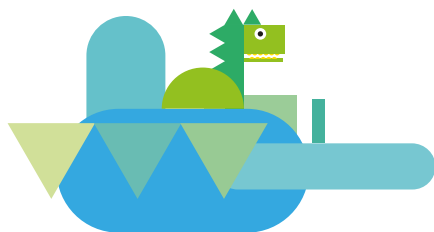

OUVERT À TOUS SUR INSCRIPTION PLACES LIMITÉES

AU CINEMA LE SELECT

MERCREDI 20 MARS - 10h30
MON PREMIER CINÉ-CRÉATIF

Projection de 5 courts métrages :
« A la découverte du monde »

Séance suivie d'un atelier :
« Fabrique tes jumelles ! »

Tous les petits doivent un jour apprendre à voler de leurs propres ailes. Quelle aventure de quitter le nid pour se laisser guider par sa curiosité, se faire des amis différents ou encore affronter les éléments ! Lorsque la peur de l'inconnu laisse place à l'exaltation de la découverte, plus rien ne nous arrête !

Tarif unique : 5€
Réservation : en caisse ou
cineluz.animations@gmail.com

AU POLE PETITE ENFANCE

JEUDI 21 MARS - 18h45 - 20h
CONFÉRENCE ET ÉCHANGES
« Parentalité numérique : gérer les écrans dans le quotidien de nos enfants »

Conférence animée par Leïla de Martino et Clara de Lara, conseillère numérique ville de Saint-Jean-de-Luz

Quelles conséquences pour les enfants et quelles pratiques adopter pour les utiliser au mieux (pédagogie, éducation, ludique)

Gratuit - Inscription :
enfance@saintjeandeluz.fr

SAMEDI 23 MARS - 10h30 à 10h50
SPECTACLE
« Kalai, l'éléphant »

Dans ce conte de la compagnie Perlimpinpin, Dame trois fois belle attend un enfant. Comme elle serait tranquille si la lune était à ses côtés... Mais la lune se demande comment traverser la forêt qui la sépare du mont Popa ! Elle aperçoit alors Ma et Kalai l'éléphant qui l'aide à cueillir des orchidées. Ne pourraient-ils pas l'emmener ?

De 10 mois à 3 ans
Gratuit - Inscription :
enfance@saintjeandeluz.fr

