

Département :  
PYRENEES ATLANTIQUES

Commune :  
SAINT-JEAN-DE-LUZ

Section : CR  
Feuille : 000 CR 01

Échelle d'origine : 1/1000  
Échelle d'édition : 1/500

Date d'édition : 28/11/2022  
(fuseau horaire de Paris)

Coordonnées en projection : RGF93CC43  
©2022 Direction Générale des Finances  
Publiques

DIRECTION GÉNÉRALE DES FINANCES PUBLIQUES

PLAN DE SITUATION

ANNEXE 15

Accusé de réception en préfecture  
064-216404830-20221209-2022-12-20-DF  
Date de réception en préfecture : 16/12/2022  
Date de transmission : 16/12/2022  
Ce plan est géré par le centre des impôts foncier suivant :

BAYONNE  
11 Rue Vauban BP 11 64109  
64109 BAYONNE CEDEX  
tél. 05.59.44.66.54 -fax 05.59.44.66.21  
cdfif.bayonne@dgfip.finances.gouv.fr

Cet extrait de plan vous est délivré par :

cadastre.gouv.fr



X= 1323520

Y= 2253200

X= 1323540



Commune de Saint Jean de Luz

Section CR n° 14p(b)

Contenance cadastrale : 79ca.

Réf : 6457

**PROJET**  
d'une parcelle de terrain  
à céder par la Commune de Saint Jean de Luz  
à M. et Mme Claude MARTY

**EXEMPLAIRE PROVISOIRE**  
EN ATTENTE DOCUMENT D'ARRENTAGE

**Superficie mesurée = 79 m<sup>2</sup>**

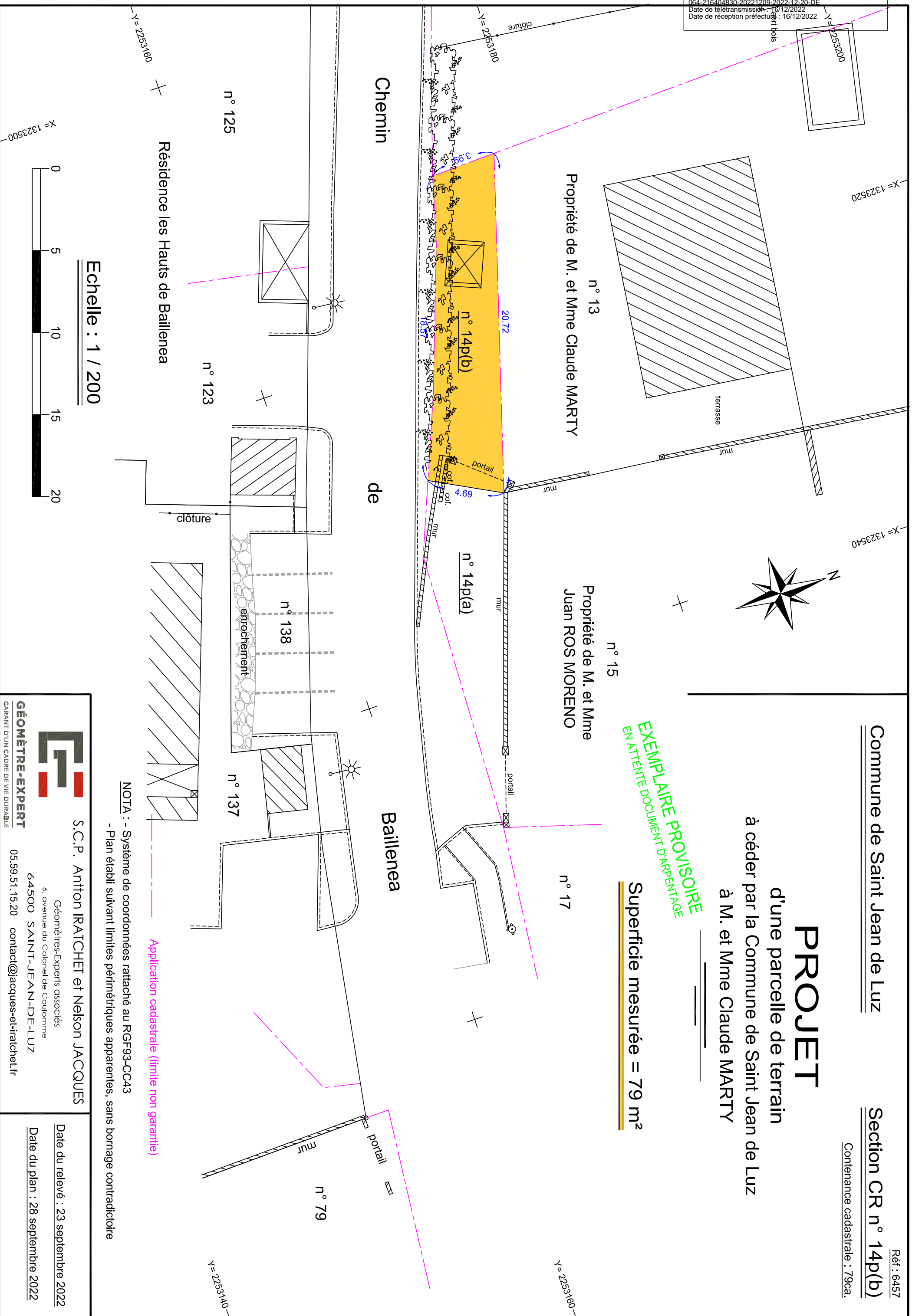

Application cadastrale (limite non garantie)

NOTA : - Système de coordonnées rattaché au RGF93-CC43  
- Plan établi suivant limites périmétriques apparentes, sans bornage contradictoire

Echelle : 1 / 200



**GÉOMÈTRE-EXPERT**  
GARANT D'UN CADRE DE VIE DURABLE

**S.C.P. Antton IRATCHET et Nelson JACQUES**  
Géomètres-Experts associés  
6, avenue du Colonel de Coulomme  
64500 SAINT-JEAN-DE-LUZ  
05.59.51.15.20 contact@jacques-et-iratchet.fr

Date du relevé : 23 septembre 2022  
Date du plan : 28 septembre 2022