Vie étudiante

BON À SAVOIR !!!

PARCOURSUP

Une plateforme pour se préinscrire dans l'enseignement supérieur...

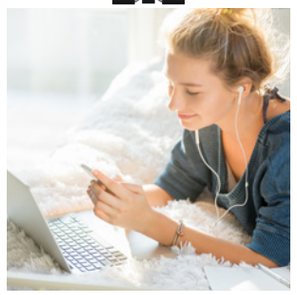

et saisir jusqu'à 10 vœux d'orientation. 14 000 formations du supérieur y sont référencées avec leur contenu, les connaissances et compétences attendues, le nombre de places disponibles ainsi que les débouchés et les taux de réussite.

• **Du 22 janvier au 14 mars 2019** sur **parcoursup.fr**.

parcoursup
Entrez dans l'enseignement supérieur

Bourse & Logements sociaux

1 seule démarche !

La demande de bourse et/ou logement étudiant est formulée par l'intermédiaire du Dossier Social Etudiant (DSE). **Une procédure en ligne et unique via le portail messervices.etudiant.gouv.fr**.

étudiant.gouv.fr | DEMANDE DSE BOURSE / LOGEMENT | SUIVI DSE BOURSE / LOGEMENT

• **Du 15 janvier au 15 mai 2019 pour la rentrée 2019/2020**

JOBS d'été

Lancement lundi 15 avril

de 14h à 17h à l'Espace Jeunes en présence de conseillers pour aider à la rédaction de CV et lettres de motivation.

L'Espace Jeunes aide les jeunes de 16 à 25 ans à trouver un emploi saisonnier dans les commerces et entreprises de la ville ou de la région. Affichage des offres, conseils, aide à la rédaction de CV et lettre de motivation, accès aux ordinateurs, etc… venez vous renseigner !

A SAVOIR

- **Affichage des offres :** du lundi au vendredi de 10h à 12h et de 14h à 17h30
- **Les formulaires pour les emplois saisonniers** de la Mairie sont disponibles à l'Espace Jeunes. Pour rappel les dossiers doivent être renvoyés complets avant le 4 mars 2019 au service des ressources humaines de la Mairie.

Les inscriptions à l'école ont débuté le 4 février 2019.

L'instruction est obligatoire à partir de l'âge de 3 ans.
L'école dont dépendra votre enfant sera déterminée en fonction :
- du projet choisi (options)
- et/ou du secteur géographique de résidence
- des places disponibles

• Les dossiers sont à retirer à l'Espace Jeunes ou à télécharger sur le site de la Mairie **saintjeandeluz.fr**

Chef de publication : Le Maire de Saint-Jean-de-Luz
Tél : 05 59 51 61 71 - Fax : 05 59 51 61 70 - Courriel : contact@saintjeandeluz.fr
Conception graphique : yohanna.delgado@free.fr **- Impression :** Sud-Ouest Service's
Crédits photos : ville de Saint-Jean-de-Luz

SAINT JEAN DE LUZ

www.saintjeandeluz.fr

Berriak JEUNES

INFOS & ANIMATIONS
Hiver 2019

Ne pas jeter sur la voie publique.

PROGRAMME D'ACTIVITÉS*

des vacances d'hiver 2019 de la ville de Saint-Jean-de-Luz

DU 16 FEVRIER AU 1ER MARS

INFOS

Renseignements

Espace Jeunes, 34 Bld Victor Hugo / Tél 05 59 85 20 40 (pas d'inscription par téléphone). Pour **recevoir le Berriak Jeunes** par courriel, pensez à nous communiquer votre adresse lors de l'inscription.

ANIMATIONS LUZIENNES POUR LES 6/11 ANS

La ville de Saint-Jean-de-Luz organise pour les jeunes de 6 à 11 ans, des animations pendant les vacances d'hiver. Initiations sportives, activités de loisirs et artistiques sont au programme.

> Les activités ont des places limitées, alors n'oubliez pas de vous inscrire préalablement. Infos & inscriptions à l'Espace Jeunes.

6/11 ANS

JOURS	HORAIRES	ACTIVITÉS	LIEU
16/02	10h-12h	Ihauteri (Ateliers créatifs - Tambourin Poncho Arty)	Espace jeunes

1ÈRE SEMAINE

18/02	14h-16h30	**Handibasket** & Basket	Gymnase de chantaco
19/02		**Handihand** & Handball	
20/02		**Handirugby** & Rugby Flag	
21/02		**HandiTchouk** & Tchouckball	
22/02		**Parcours multisport en fauteuil**	

2ÈME SEMAINE

25/02	14h-16h30	Basket - Disc golf	Gymnase de chantaco
26/02		Hockey -Softball	
27/02		Futsal - Tir à l'arc	
28/02		Foot US - Handball	
01/03	14h-17h	2 activités au choix parmi : Hockey, Cirque, Atelier créatif, Concours de tir à l'arc	

*__Pour toutes les activités :__ En dehors du temps de l'activité, les enfants sont sous la surveillance et la responsabilité des parents. Votre image est susceptible d'être utilisée par la ville de Saint-Jean-de-Luz à des fins de promotion de ses activités. Merci de nous signifier votre opposition si besoin.

DÉCOUVERTE DU HANDISPORT

Changer le regard des jeunes sur le handicap en pratiquant les différents sports en fauteuil.

DÉFIS SPORTIFS !!!

CLUB ADOS

Rejoins-nous !

12/17 ANS Adhésion OBLIGATOIRE !!!

Le club ados* est un espace de loisirs, de rencontres et d'échanges où les jeunes de 12 à 17 ans peuvent **aller et venir librement**. Les jeunes peuvent y pratiquer des activités sportives et culturelles, y organiser leurs loisirs avec l'aide de l'équipe pédagogique.

L'adhésion au Club ados est de 20 € pour les résidents ou scolarisés sur la commune et 35 € pour les autres. Elle est valable jusqu'au 31 août 2019. Elle permet de participer en période de vacances aux activités et différents séjours proposés (séjours neige, séjours eaux-vives, parcs de loisirs).

> Infos & inscriptions à l'Espace Jeunes / 05 59 85 20 40

PLACES LIMITÉES !!

1ÈRE SEMAINE

2 séjours à Formigal

Du 17 au 19 février

Du 20 au 22 février

- **Tarif :** 150 € par personne (bons CAF acceptés).
- **Conditions d'accès :** être inscrit au Club ados de la ville de Saint-Jean-de-Luz pour la période 2017/2018.

> Renseignements à l'Espace Jeunes.

2ÈME SEMAINE

PLACES LIMITÉES !!

JOURS	HORAIRES	ACTIVITÉS*	LIEU DE RENDEZ-VOUS
25/02	14h	Trampoline Park	Trampoline Park
28/02		Escalade The Roof	Halte routière
27/02		Escape game	Espace jeunes
26/02		Initiation aux arts martiaux	Espace jeunes
01/03		Bowling	Halte routière

Test Aquatique 2019

Les tests d'aisance aquatique sont **obligatoires pour participer aux activités aquatiques du printemps et de l'été.** Tous les matins de 11h à 12h sur inscriptions à l'Espace Jeunes.